

JET AIRWAYS 

Incredible India

THE NOMAD

Tour Code: DEL02



RICH INDIA: เทียวเดลี – ชุราโห
.. อัจฉริยะเทวาลัย กามาสูตธา ..
เดลี นครหลวงแห่งสี่ส้น ผสมผสานวัฒนธรรม



กำหนดเดินทาง: 17-20 กันยายน 2553

วันแรกของการเดินทาง กรุงเทพฯ - กรุงเดลี



- 16.00 น. พร้อมกันที่ สนามบินสุวรรณภูมิ อาคารผู้โดยสารระหว่างประเทศขาออก ชั้น 4 ประตู 7-8 เคาน์เตอร์ P สายการบิน เจ็ทแอร์เวย์ส (9W) โดยมีเจ้าหน้าที่ จากบริษัทฯ คอยต้อนรับให้การบริการ และอำนวยความสะดวกด้านเอกสาร และสัมภาระในการเดินทางให้กับทุกท่านเช็ค-อิน ส่งมอบกระเป๋าเดินทาง สัมภาระ ตรวจสอบบัตรที่นั่ง หนังสือเดินทาง วีซ่า
- 18.25 น. ออกเดินทางสู่ “กรุงเดลี” โดยสายการบิน เจ็ท แอร์เวย์ส เที่ยวบินที่ 9W-063 (ใช้เวลาเดินทางประมาณ 4.35 ชั่วโมง)
- 21.30 น. เดินทางถึง ท่าอากาศยาน “อินทิรา คานธี” กรุงเดลี ประเทศอินเดีย หลังผ่านพิธีการตรวจคนเข้าเมือง และศุลกากรแล้ว (เวลาที่อินเดียช้ากว่าเมืองไทย 1.30 ชั่วโมง) รถโค้ชปรับอากาศรอรับท่านที่สนามบิน เพื่อเดินทางสู่ โรงแรมที่พัก

พักค้างคืน ณ

TAJ PALACE ****

วันที่สองของการเดินทาง

กรุงเดลี – เมืองชุราโห – วัดชุราโห

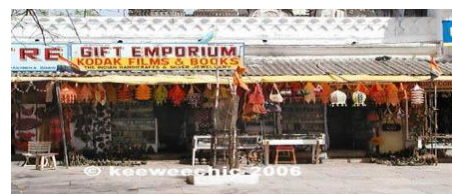

- 07.00 น. บริการอาหารเช้า ณ ห้องอาหารของโรงแรม
- 08.00 น. เดินทางสู่...สนามบิน “อินทิรา คานธี”
- 10.40 น. ออกเดินทางสู่ “เมืองชุราโห” โดยสายการบิน เจ็ท แอร์เวย์ส เที่ยวบินที่ 9W-723 (ใช้เวลาเดินทางประมาณ 2.20 ชั่วโมง)
- 13.00 น. เดินทางถึง “สนามบินเมืองชุราโห” รถโค้ชปรับอากาศรอรับท่าน เพื่อเดินทางสู่ โรงแรมที่พัก
- 14.00 น. บริการอาหารกลางวัน ณ ห้องอาหารของโรงแรม

RICH INDIA CALL CENTER: 184/105 19th Forum Tower, Ratchadapisek Road, Huay Kwang, Bangkok 10320
Tel 02 645 3211-2, Fax 02 645 4004 Email: richindia@visitasian.com

15.00 น. นำเที่ยวชม “เมืองขุขุราโห” ซึ่งเป็นเมืองที่ตั้งอยู่ในแคว้นมธยประเทศ นำชม “วัดขุขุราโห” ซึ่งเป็นส่วนหนึ่งของอาณาจักร จันดลา อันเก่าแก่ราวศตวรรษที่ 19 ซึ่งเป็นวัดที่สร้างขึ้นจากหินทรายแกะสลัก

เสลา เป็นรูปเทพเจ้าต่างๆ ตามความเชื่อของศาสนาฮินดู อาทิ เช่น พระศิวะ พระนารายณ์พระนางปาวารตี พระพิฆเนศ และภาพ “นางอัปสร” ที่แกะได้อย่างงดงามมาก และแนวทางการดำเนินชีวิตให้ประสบความสำเร็จ ซึ่งจะต้องมีองค์ประกอบหลายๆ อย่าง โดยเฉพาะภาพแกะสลัก

“กามาสูตรา” (Kamasutra) ที่เป็นภาพชุดที่สร้างขึ้นมา เพื่อการศึกษาเรื่องเพศ ตามตำราอายุเวช (Ayurveda) ของอาณาจักรอินเดียโบราณ ที่กล่าวถึงความสมดุลทั้ง 4 ในการใช้ชีวิตของมนุษย์ชน

คือ “อิตตา” (ความฝัน ทะเยอทะยาน) “ธรรมะ” (ความดีงาม) “กามา” (ความรักใคร่ พอใจ) และ “โมกษะ” (การหลุดพ้น) ซึ่งถ้าเกิดความสมดุลระหว่าง “อิตตา, ธรรมะ และ กามา” ก็จะบังเกิด

เป็น “โมกษะ” ก็คือ การหลุดพ้น ซึ่งถือเป็น สัจธรรมสูงสุดของชีวิต ชมภาพแกะสลัก “คูมิถุณา” ซึ่งเป็นคู่ชายหญิงในรูปเชิงสังวาส ซึ่งก่อนการเข้าถึง พระเจ้า มนุษย์จำเป็นต้องผ่านเรื่องโลภภัยก่อน

ถ้าผ่านไม่ได้ก็ไม่สามารถเข้าถึงพระเจ้าได้ จากนั้น นำชมกลุ่ม “เทวาลัยฝั่งตะวันตก” ซึ่งเป็นที่ตั้งของเทวาลัยขนาดใหญ่ อาทิ เช่น “เทวาลัยลักษมี” สร้างถวายแด่องค์พระวิศณุ และเทพลักษมี

“เทวาลัยวราห” ซึ่งสร้างถวายแด่เทพลักษมี และ “เทวาลัยกัญดารีย์ มหาเทพ” ซึ่งสร้างถวายแด่องค์พระศิวะ และเทวาลัยเทพกาลี ให้ท่านได้ชื่นชมความอลังการอันงดงามของเหล่าเทวาลัยต่างๆ

พร้อมทั้งบันทึกภาพเป็นที่ระลึก ตามอัธยาศัย

19.00 น. รับประทานอาหารค่ำ ณ ภัตตาคาร
พักค้างคืน ณ TAJ CHANDELA HOTEL KHAJURAHO*****

วันที่สามของการเดินทาง เมืองขุขุราโห - กรุงเดลี

08.00 น. รับประทานอาหารเช้า ณ ห้องอาหารของโรงแรม

09.00 - 10.30 น. อิสระพักผ่อน ซอปปิง หรือเลือกใช้บริการ สระว่ายน้ำ ฟิตเนส หรือกิจกรรม ต่างๆ ตามอัธยาศัย

11.00 น. บริการอาหารกลางวัน ณ ห้องอาหารของโรงแรม

12.00 น. เดินทางเข้าสู่ “สนามบินเมืองขุขุราโห”

13.30 น. ออกเดินทางสู่ “กรุงเดลี” โดยสายการบิน เจ็ท แอร์เวย์ส เที่ยวบินที่ 9W-724
(ใช้เวลาเดินทางประมาณ 2.20 ชั่วโมง)

16.00 น. เดินทางถึง ท่าอากาศยาน “อินทิรา คานธี” กรุงเดลี
อิสระให้ท่านช้อปปิ้งที่ “ย่านถนนจันพัท” (Janpath) ถนนช้อปปิ้งยอดนิยมสำหรับนักท่องเที่ยว มีสินค้าหัตถกรรม และงานฝีมือพื้นเมืองต่างๆ มากมาย ให้ท่านได้เลือกซื้อ เช่น ผ้าไหมอินเดีย เครื่องประดับอัญมณี, ไม้จันทร์หอมแกะสลัก , ของตกแต่งประดับบ้าน ฯลฯ ตามอัธยาศัย

20.00 น. บริการอาหารค่ำ ณ ภัตตาคาร

21.00 น. เดินทางสู่...สนามบินนานาชาติ “อินทิรา คานธี” เมืองเดลี

วันที่สี่ของการเดินทาง กรุงเดลี - กรุงเทพฯ

01.05 น. ออกเดินทางสู่ “กรุงเทพฯ” โดยสายการบิน เจ็ท แอร์เวย์ส เที่ยวบินที่ 9W-064
(ใช้เวลาเดินทางประมาณ 4.25 ชั่วโมง)

06.55 น. เดินทางถึง “ท่าอากาศยานสุวรรณภูมิ” โดยสวัสดิภาพ พร้อมประสบการณ์ และความประทับใจไม่รู้ลืม

**หมายเหตุ กำหนดการเดินทาง และเวลาอาจมีการเปลี่ยนแปลงได้ตามความจำเป็น และเหมาะสม ตามตารางของสายการบินที่ใช้เดินทาง

ใบเสนอราคา (DEL02)

อัตราค่าบริการ	ตั้งแต่ 15 ท่านขึ้นไป
ค่าที่พักห้องคู่	27,900 บาท
ค่าห้องพักเดี่ยวเพิ่ม	4,500 บาท

** ราคาดังกล่าวอาจมีการปรับเปลี่ยนได้ หากสายการบินมีการเรียกเก็บภาษีน้ำมัน และภาษีสนามบินเพิ่มเติม ภายหลังบริษัทขอสงวนสิทธิ์ในการเรียกเก็บเพิ่ม **

อัตราโดยรวม

1. ค่าตัวเครื่องบิน เส้นทาง กรุงเทพฯ - เดลลี - ชูราโท - เดลลี - กรุงเทพฯ
2. โรงแรมที่พักระดับ 5 ดาว พร้อมอาหารเช้า (พักสองท่านต่อหนึ่งห้อง) จำนวน 2 คืน
3. ค่าอาหารทุกมื้อตามรายการระบุ
4. รถโค้ชปรับอากาศขนาด 35 ที่นั่ง พร้อมพนักงานขับรถผู้ชำนาญ รับส่ง ท่องเที่ยวตามรายการระบุ
5. ค่าธรรมเนียมในการเข้าชมสถานที่ท่องเที่ยว ตามรายการระบุ
6. ค่าระวางกระเป๋า โดยที่ 1 ท่านมีกระเป๋าใบใหญ่ 1 ใบ น้ำหนักไม่เกิน 30 ก.ก. ส่วนกระเป๋าใบเล็ก อยู่ในความรับผิดชอบของท่าน ** ที่สนามบินทุกแห่ง ขอให้ท่านดูแลกระเป๋าของท่านเองในการผ่านการตรวจสอบศุลกากร
7. หัวหน้าทัวร์ ผู้มีประสบการณ์การเดินทาง คอยอำนวยความสะดวก **จำนวน 1 ท่าน** ตลอดการเดินทาง
8. ประกันอุบัติเหตุ กรณีเสียชีวิต หรือการสูญเสียอวัยวะเนื่องจากอุบัติเหตุ ในวงเงินท่านละ 1,000,000 บาท

อัตราที่ไม่รวม

1. ค่าธรรมเนียมวีซ่าเข้าประเทศอินเดีย
2. ทิปพนักงานขับรถ และผู้ช่วยคนรถ USD 2/คน/วัน ไกด์ท้องถิ่น USD 2/คน/วัน
3. ภาษีมูลค่าเพิ่ม 7% และภาษีการบริการหัก ณ ที่จ่าย 3%
4. ค่าธรรมเนียมในการทำหนังสือเดินทางและค่าทำใบอนุญาตกลับเข้าประเทศของคนต่างชาติ หรือคนต่างด้าว
5. ค่าน้ำหนักของกระเป๋าเดินทางในกรณีที่เกิดเกินกว่าสายการบินกำหนด (30 กิโลกรัมต่อท่าน)
6. ค่าอาหารที่ไม่ได้ระบุไว้ในรายการ
7. ค่าใช้จ่ายส่วนตัวนอกเหนือจากรายการระบุ เช่น ค่าเครื่องดื่ม ค่าอาหารที่สั่งเพิ่มเอง ค่าโทรศัพท์ ค่าซักรีด ฯลฯ

เอกสารทำวีซ่าอินเดีย

1. หนังสือเดินทาง ที่มีอายุการใช้งานอย่างน้อย 6 เดือน นับจากวันที่เดินทาง พร้อมสำเนา
2. สำเนาบัตรประจำตัวประชาชน 1 ชุด
3. รูปถ่ายขนาด 2 นิ้ว หน้าตรง รูปสี่ จำนวน 2 รูป พื้นด้านหลังเป็นสีขาว
4. ค่า Tourist Visa 2,300 บาท ใช้เวลาในการยื่นวีซ่า ภายใน 3 วันทำการ